บทปฏิบัติการวิชา 1101171 การออกแบบและพัฒนาฐานข้อมูล
เรื่อง การสร้างฟอร์ม ด้วย Microsoft Access

วัตถุประสงค์ : นักศึกษาสามารถ

1. สร้างฟอร์มเพื่อใช้งานแทน Datasheet สำหรับการกรอกข้อมูลได้
2. สร้างปุ่มคำสั่งต่างๆ เพื่อการทำงานที่สะดวกบนฟอร์มได้

ขั้นตอนปฏิบัติ

1. การสร้างฟอร์มเพื่อใช้ในการกรอกข้อมูลแทน Datasheet และแสดงผล Query
2. การสร้างฟอร์มเมนูหลัก
3. การปรับปรุงแก้ไขฟอร์ม

1. การสร้างฟอร์มเพื่อใช้ในการกรอกข้อมูลแทน Datasheet และแสดงผล Query

1. เรียกฐานข้อมูลชื่อ **test.accdb** ขึ้นมาใช้งาน
2. จากหน้าต่าง **Tab: Create** ให้เลือก **Forms: Form Wizard**

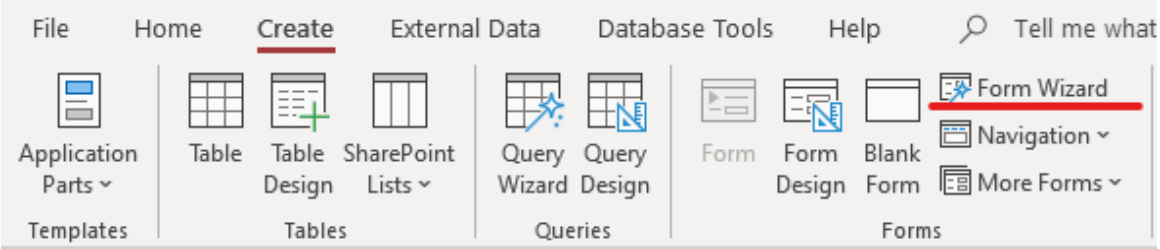

3. ปรากฏหน้าต่าง Form Wizards ให้นักศึกษาเลือกฟิลด์ที่ต้องการให้ปรากฏในฟอร์ม ในที่นี่ให้เลือกทุกฟิลด์ โดยคลิกที่เครื่องหมาย >> จะปรากฏรายชื่อฟิลด์ทุกฟิลด์ในช่อง Select Field ดังรูป จากนั้นให้คลิกปุ่ม Next

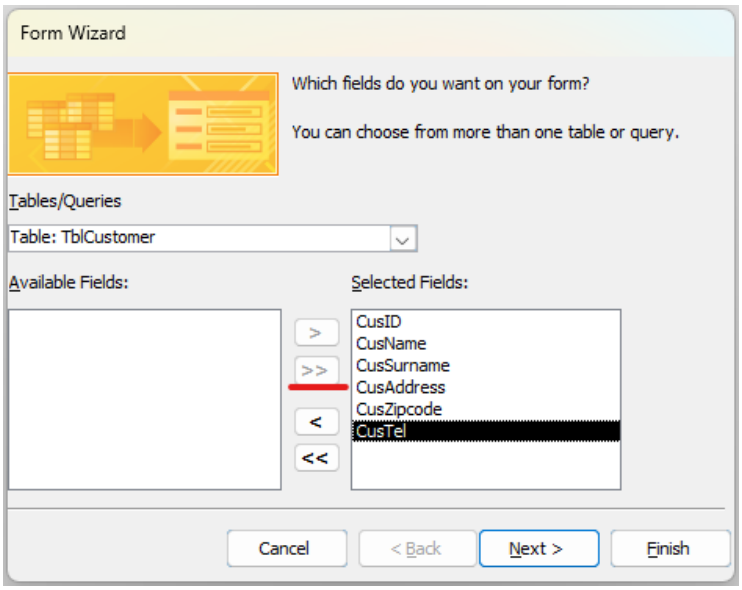

4. ปรากฏหน้าจอ ให้เลือกรูปแบบ (Layout) ของฟอร์ม ซึ่งจะมี 4 รูปแบบ ให้นักศึกษาเลือกรูปแบบใดก็ได้ตามความพึงพอใจ ในที่นี่เลือกรูปแบบ Columnar จากนั้นให้คลิกปุ่ม Next

5. ปรากฏหน้าจอให้ตั้งชื่อของ Form ให้นักศึกษาตั้งชื่อว่า CUSTOMER ดังรูป จากนั้นให้คลิกปุ่ม Finish

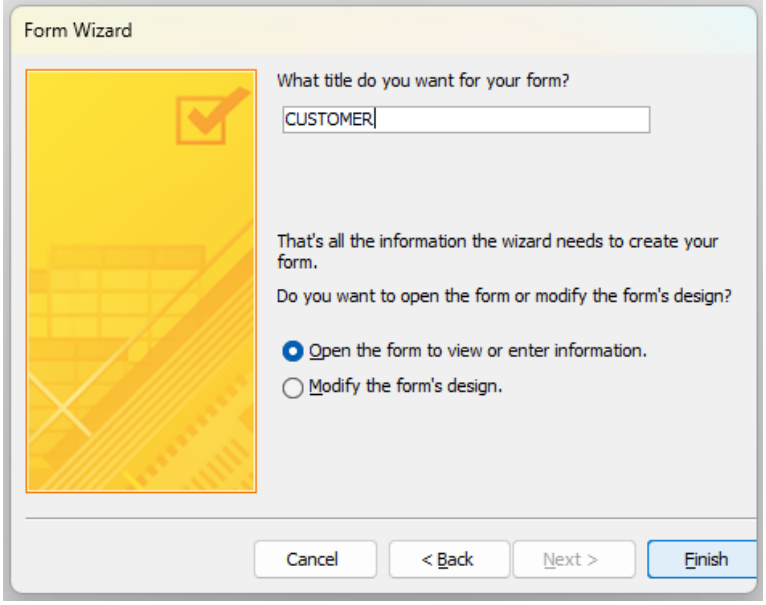

6. ปรากฏ Form CUSTOMER ดังรูป

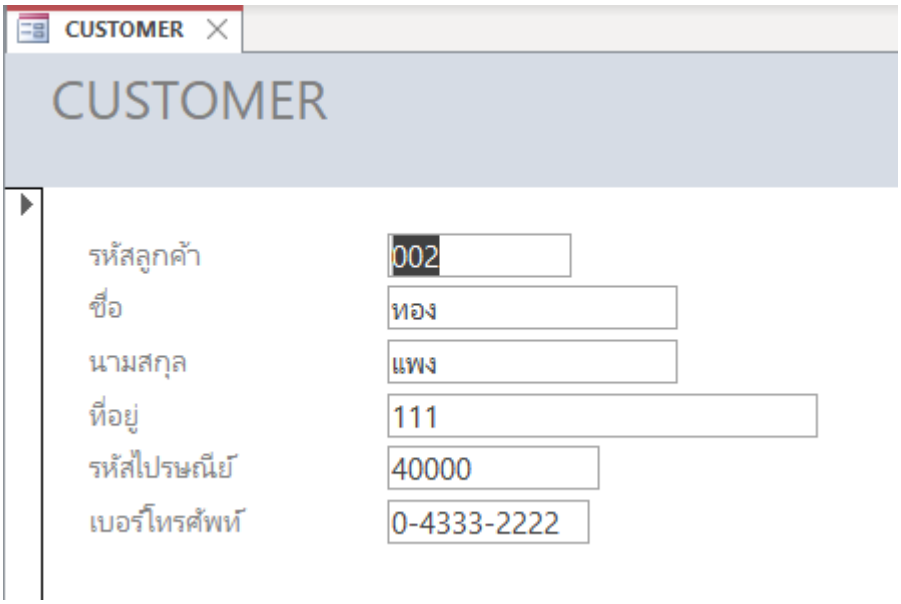

คำสั่ง			
ให้นักศึกษาสร้างฟอร์มให้กับ Table และ: Query ดังนี้			
ชื่อ Table	**ชื่อ Form**	**ชื่อ Query**	**ชื่อ Form**
CUSTOMER **EMPLOYEE** **ORDER** **ORDER_Detail** **PRODUCT**	**CUSTOMER** **EMPLOYEE** **ORDER** **ORDER DETAIL** **PRODUCT**	**Q_EMPLOYEE** **Q_ORDER_Detail**	**S_EMPLOYEE** **S_ORDER_DETAIL**

2. การสร้างฟอร์มเมนูหลัก

1. จากหน้าต่าง **Tab: Create** ให้เลือก **Blank Form**

2. ปรากฏหน้าต่างแสดงพื้นที่ในการสร้าง Form พร้อมแถบเครื่องมือดังรูป ให้นักศึกษาขยายพื้นที่ออกให้ (ตามความพึงพอใจของแต่ละบุคคล โดยไปที่ View เลือก Design View และลากที่มุมเพื่อปรับขนาด)

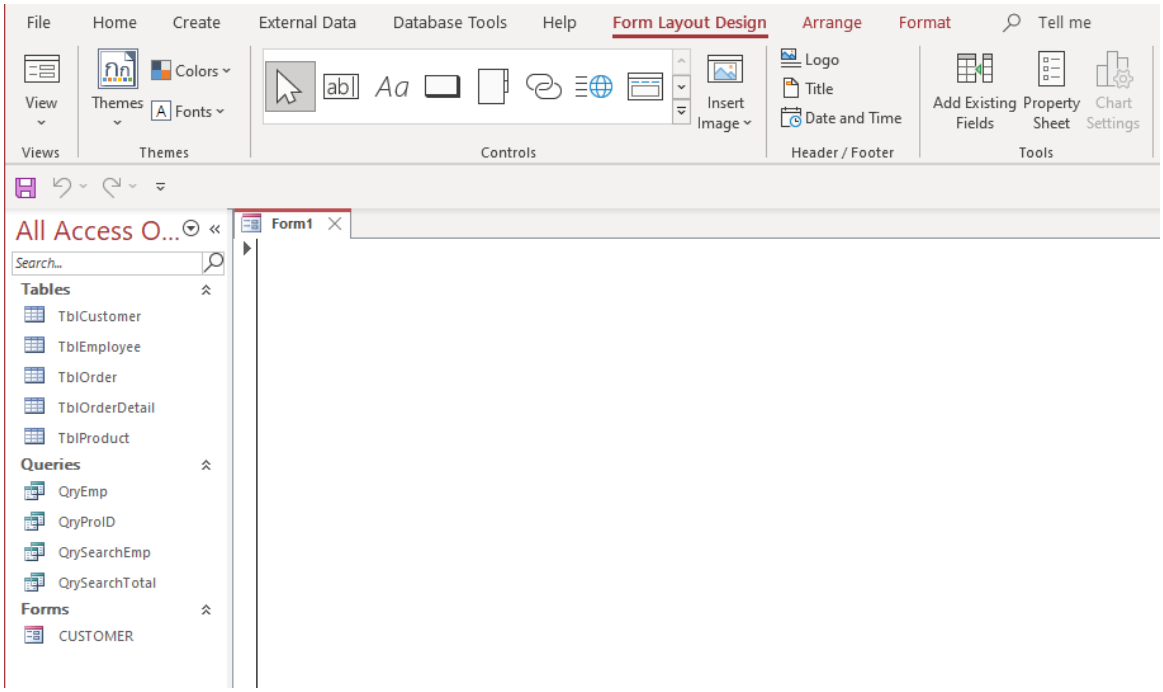

3. ให้นักศึกษาคลิกที่ Icon: Label ใน Controls แล้วนำมาวางไว้บน Form โดยขยายพื้นที่ของ Label ให้มีความกว้างตามความเหมาะสม

จากนั้นพิมพ์ข้อความ “ฐานข้อมูลบริษัทโชห่วย (ประเทศไทย) จำกัด” ดังรูป

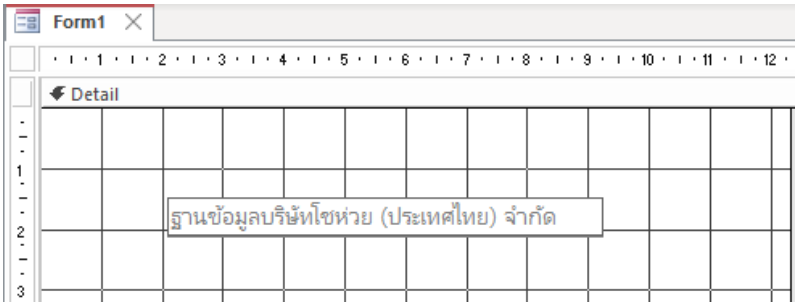

จากนั้นให้คลิกด้านนอกของ Label และคลิกที่ Label อีกครั้ง จะปรากฏจุด Mark ตำแหน่ง Label ทั้งสี่ด้าน ให้นักศึกษาปรับเปลี่ยนรูปแบบและขนาดข้อความดังกล่าว โดยคลิกจาก Tool Bar

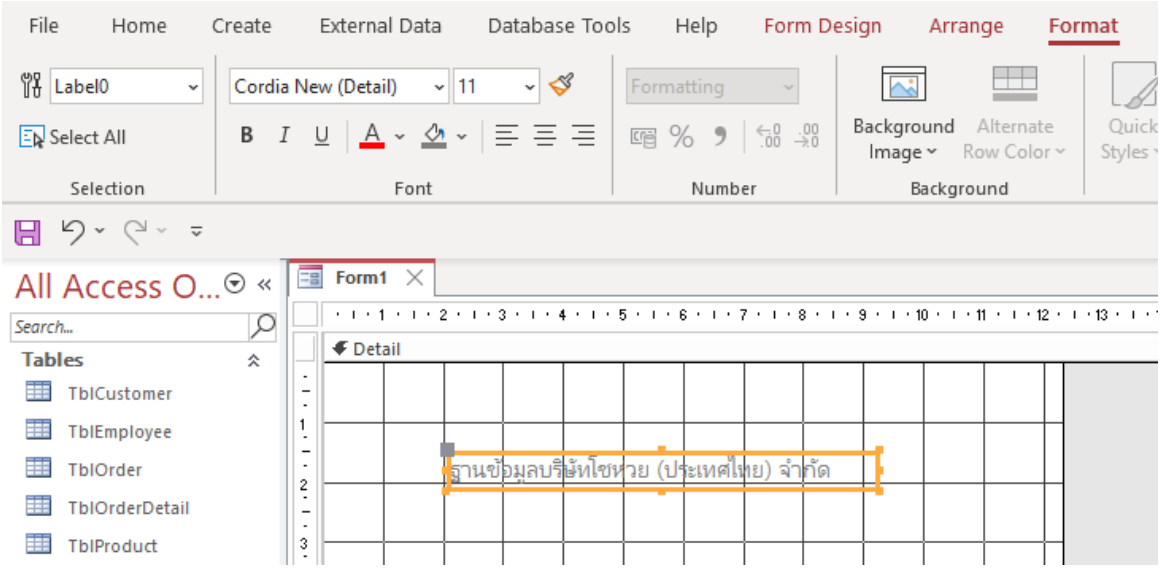

ในที่นี่เลือกรูปแบบตัวอักษร Angsana New ขนาด 24pt. รูปแบบ Bold ดังรูป

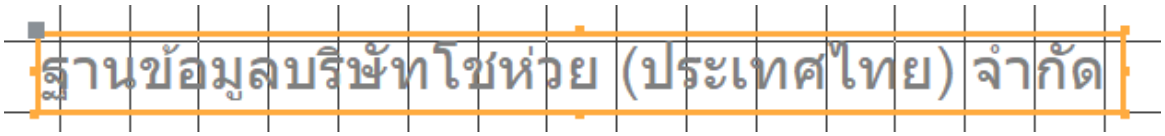

4. การปรับแต่ง Label มีด้วยกัน 2 วิธีคือ

1) คลิกเมาส์ด้านขวาที่ Label จากนั้นเลือก Special Effect จะปรากฏรูปแบบ Effect ต่างๆ

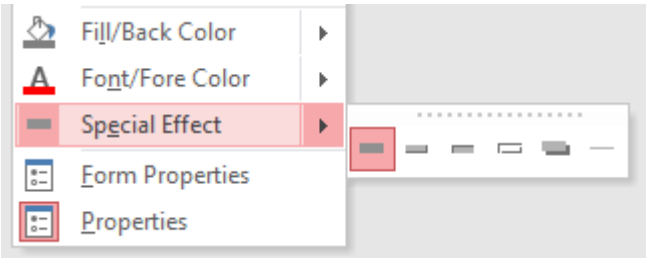

2) คลิกขวาที่ Label จากนั้นเลือก Properties จะปรากฏหน้าต่าง Property Sheet ดังรูป

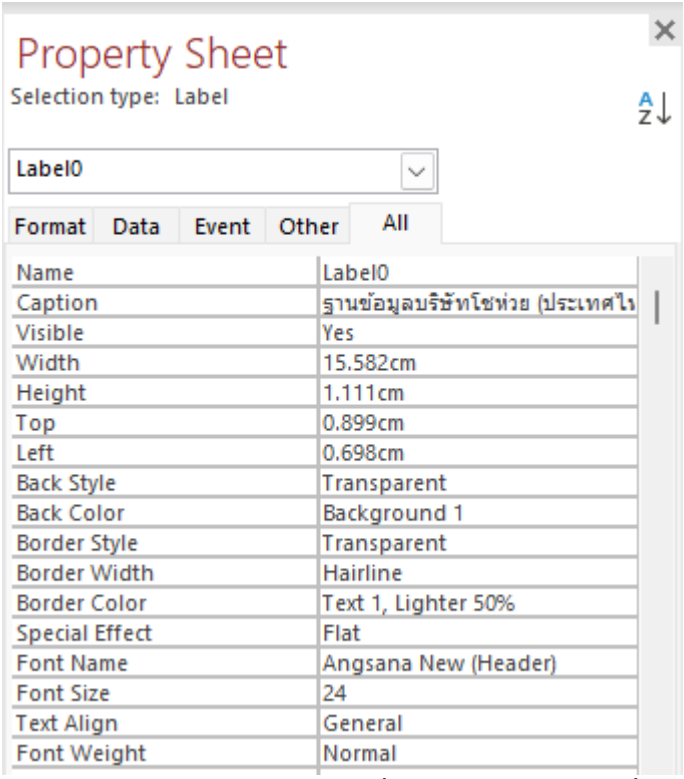

ในที่นี่จะใช้การปรับแต่ง Label จากการกำหนด Properties

5. การกำหนดคุณสมบัติต่างๆ โดยคลิกที่ด้านหลังของรายการที่ต้องการกำหนดคุณสมบัติต่างๆ เช่น ถ้าต้องการกำหนดรูปแบบพื้นหลัง (Back Style) ของ Label ให้คลิกเลือกที่หลังข้อความ Transparent จะปรากฏข้อความใน List Box ดังรูป

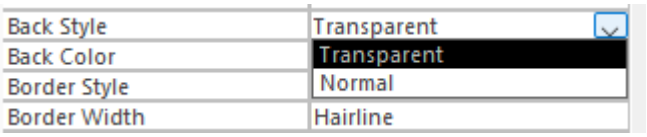

ในที่นี่กำหนดกำหนดคุณสมบัติของ Label ดังนี้

- Back Style กำหนดเป็นแบบ Normal
- Back Color กำหนดเป็นแบบ 16744448
- Special Effect กำหนดเป็นแบบ Shadowed

ให้นักศึกษากำหนดคุณสมบัติของ Label ตามความพึงพอใจของแต่ละบุคคล

เมื่อกำหนดเสร็จแล้วให้ปิดหน้าต่าง Properties จะปรากฏ Label ที่ได้กำหนดคุณสมบัติดังรูป

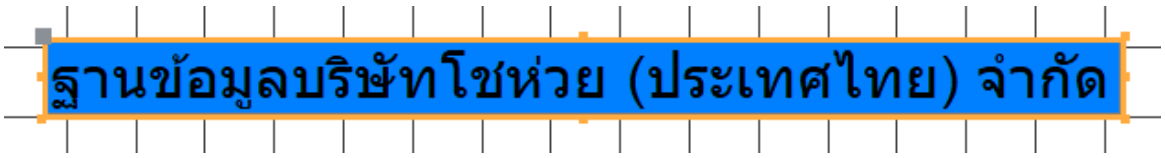

6. ให้นักศึกษาคลิกที่ Controls: Button แล้วนำมาวางไว้บน Form จะปรากฏหน้าต่าง Command Button Wizard ดังรูป

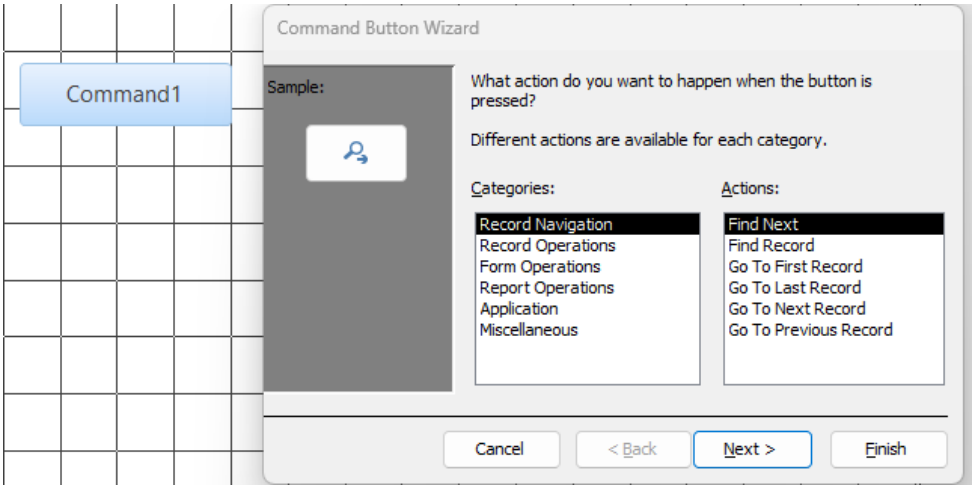

7. ให้นักศึกษาเลือกคำสั่ง Form Operation จาก Categories และคำสั่ง Open Form จาก Action จากนั้นให้คลิกปุ่มคำสั่ง Next ให้เลือก Form: CUSTOMER แล้วคลิกปุ่มคำสั่ง Next อีกครั้ง

8. ในหน้านี้โปรแกรมจะมีตัวเลือกในการแสดงข้อมูล ซึ่งมี 2 รูปแบบ คือ

1) Open the form and find specific data to display

แสดงข้อมูลในแบบฟอร์มเฉพาะเรคอร์ดที่ต้องการ

2) Open the form and show all the record

แสดงข้อมูลทุกเรคอร์ด

ให้นักศึกษาเลือกแบบ Open the form and show all the record แล้วคลิกปุ่มคำสั่ง Next

9. ในหน้านี้โปรแกรมต้องการให้กำหนดรูปแบบการแสดงข้อความ / รูปภาพบนปุ่มคำสั่ง ให้นักศึกษาเลือกที่ Text แล้วพิมพ์ข้อความ “CUSTOMER” ลงในช่องว่างแทนคำว่า “Open Form” ดังรูป จากนั้นให้คลิกที่ปุ่มคำสั่ง Next

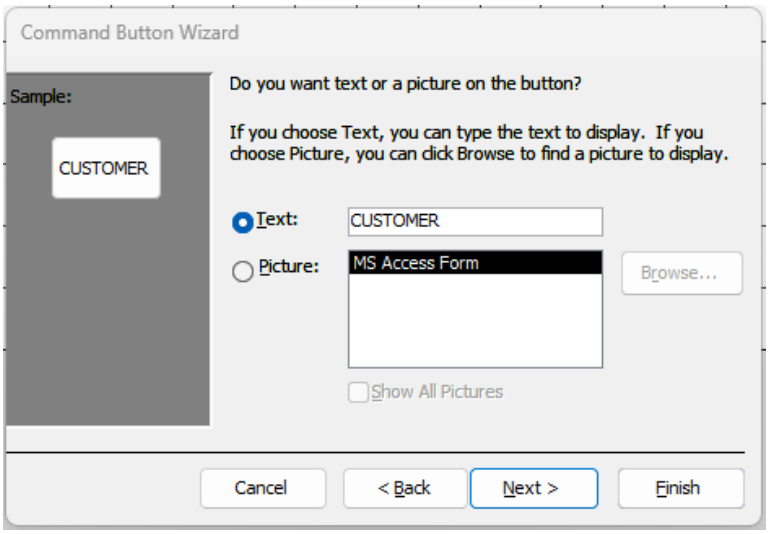

10. ปรากฏหน้าต่างเพื่อตั้งชื่อปุ่มที่สร้างขึ้น กรณีที่นักศึกษาต้องการตั้งชื่อให้นักศึกษาตั้งชื่อปุ่มตามความต้องการของตนเอง ในที่นี่จะใช้ชื่อปุ่มคำสั่งตามที่โปรแกรมกำหนดมาให้ จากนั้นให้คลิกที่ปุ่มคำสั่ง Finish จะปรากฏปุ่มคำสั่ง CUSTOMER ดังรูป

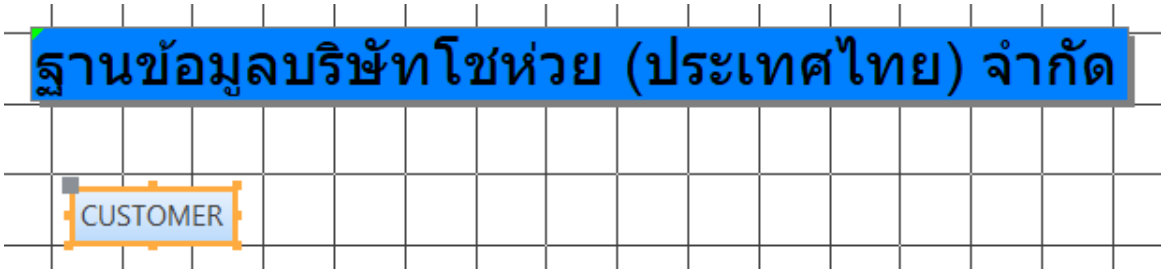

11. ให้นักศึกษาทำการปรับแต่งปุ่มคำสั่ง CUSTOMER ตามความต้องการ

12. Save ฟอร์มที่สร้างขึ้น โดยคลิกเลือกคำสั่ง Save หรือคลิกที่ปุ่ม จะปรากฏหน้าต่าง Save As ให้ตั้งชื่อ Main Menu แล้วคลิกปุ่ม OK

คำสั่ง			
1. สร้างปุ่มคำสั่งให้กับ Form ต่างๆ โดยให้ปุ่มคำสั่งที่สร้างขึ้นอยู่บน Form: Main Menu ดังนี้			
ชื่อ Form	ชื่อ Command Button	ชื่อ Form	ชื่อ Command Button
CUSTOMER EMPLOYEE ORDER ORDER_Detail	CUSTOMER EMPLOYEE ORDER ORDER DETAIL	PRODUCT Q_EMPLOYEE Q_ORDER_Detail	PRODUCT S_EMPLOYEE S_ORDER_DETAIL
2. สร้างปุ่มคำสั่ง EXIT ให้อยู่บน Form: Main Menu			

ภาพตัวอย่างหน้าจอ Main Menu ฐานข้อมูล Superstore

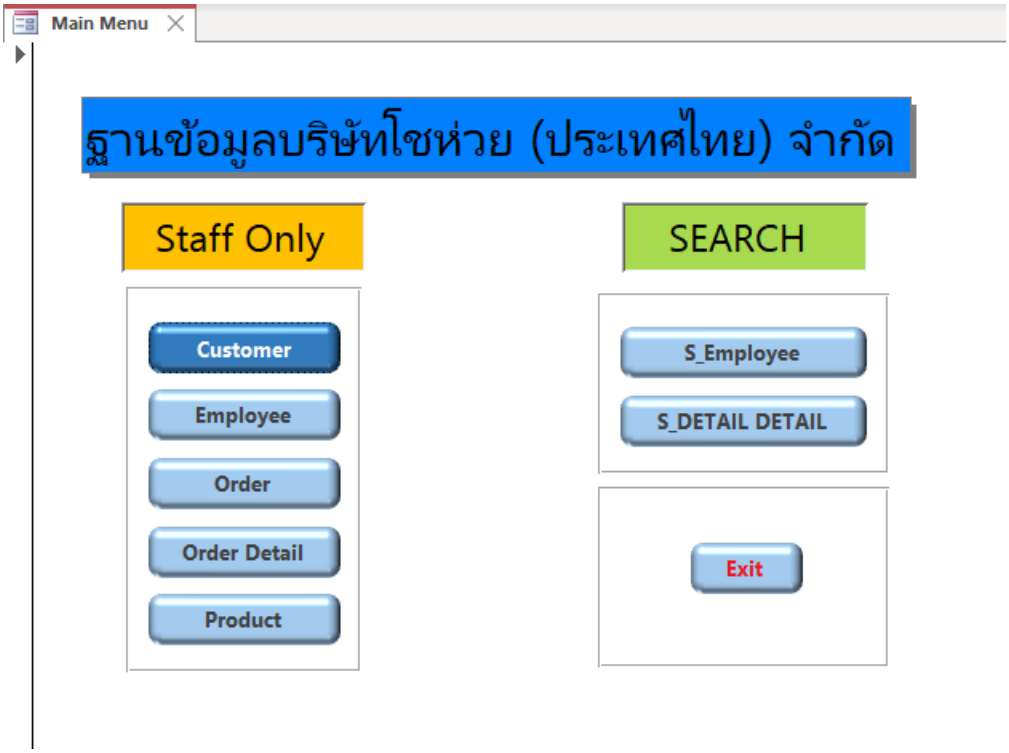

3. การปรับปรุงแก้ไขฟอร์ม

3.1 การกำหนดสีพื้นหลังของฟอร์ม

1. จากหน้า Design View ของ Form: Main Menu ให้นักศึกษาคลิกที่แถบ Detail ให้แถบดังกล่าวเป็นสีดำ ดังรูป

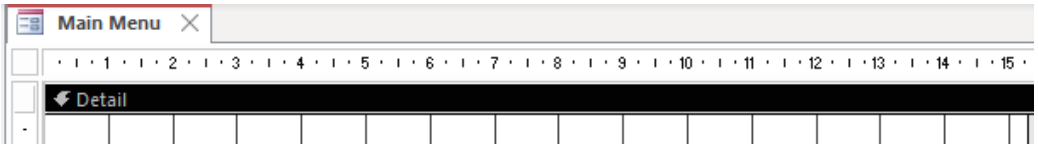

2. คลิกเมาส์ด้านขวาที่แถบดังกล่าว เลือกคำสั่ง Properties จะปรากฏหน้าต่าง Properties ของ Detail
3. คลิกที่แถบข้อความ Back Color เพื่อกำหนดสีพื้นหลัง ให้กับฟอร์ม Main Menu ดังรูป

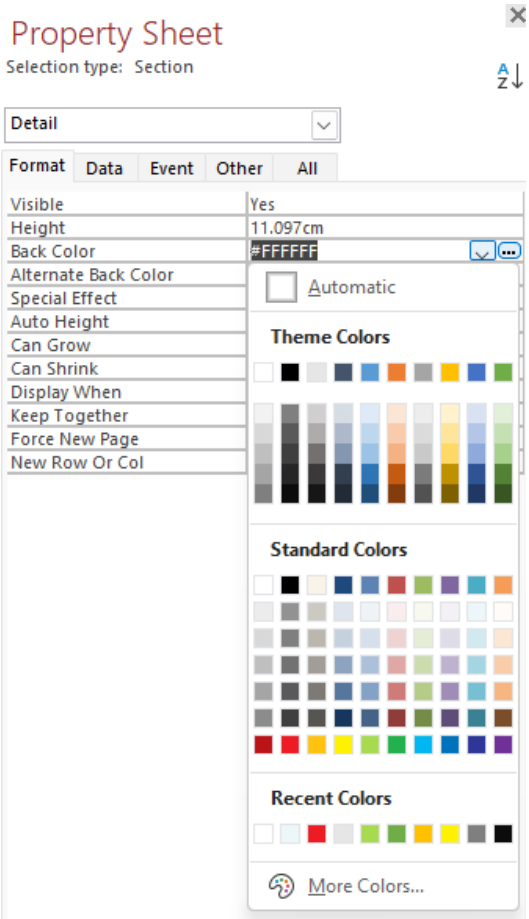

4. เมื่อกำหนดสีพื้นหลังเสร็จแล้ว ให้ปิดหน้าต่าง Properties ของ Detail แล้วคลิกที่ปุ่มบนแถบ Tool Bar เพื่อดู Form ที่กำหนดสีพื้นหลัง

5. Save Form: Main Menu

3.2 การกำหนดรูปให้เป็นพื้นหลังของฟอร์ม

1. จากหน้า Design View ของ Form: Main Menu ให้นักศึกษาคลิกที่ปุ่ม บนแถบ Detail จากนั้นให้คลิกเมาส์ด้านขวา จากนั้นให้เลือกคำสั่ง Properties จะปรากฏหน้าต่าง Properties ของ Form ดังรูป

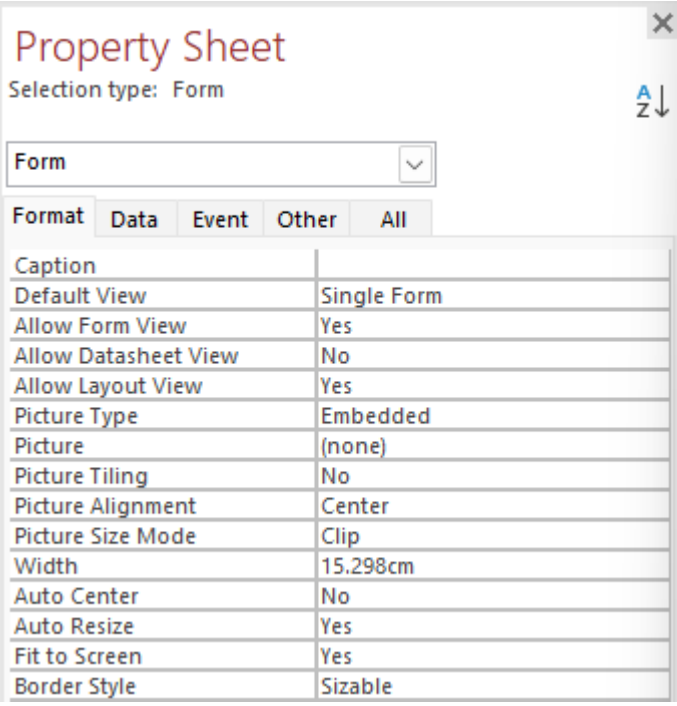

2. คลิกที่แถบข้อความ Picture เพื่อกำหนดรูปพื้นหลังให้กับฟอร์ม Main Menu จะปรากฏหน้าต่าง Insert Picture ให้นักศึกษาคลิกเลือกไฟล์รูปภาพ

นักศึกษาสามารถเลือกรูปภาพที่จะนำมาทำเป็นพื้นหลังของ Form: Main Menu ได้จาก Folder: Dbwiz ซึ่งอยู่ใน Folder: Bitmaps ของ Office

3. สำหรับคุณสมบัติอื่นๆ ให้กำหนดดังนี้ ดังรูป

รายการ	ข้อกำหนด
Picture Type	Embedded
Picture Size Mode	Clip
Picture Alignment	Top Left
Picture Tiling	Yes

นักศึกษาสามารถกำหนดรูปแบบต่าง ๆ ได้ตามความต้องการของตนเอง

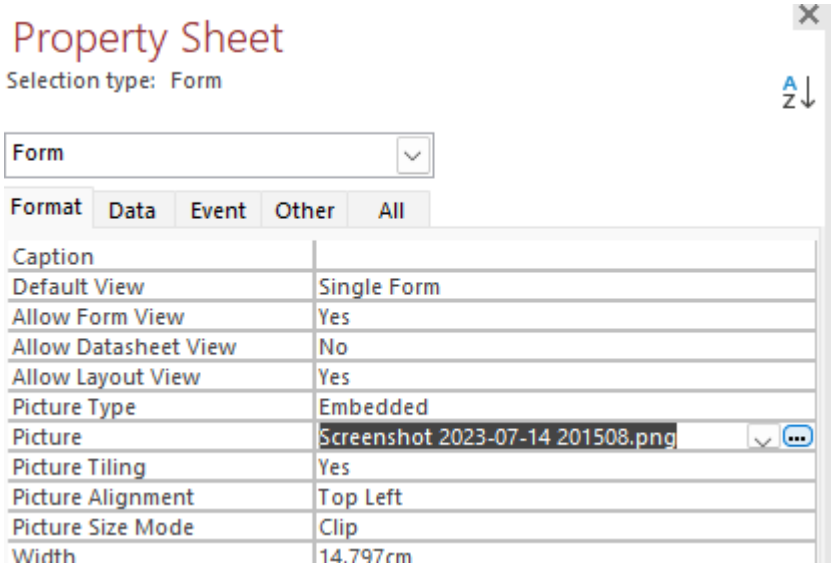

4. เมื่อกำหนดสีพื้นหลังเสร็จแล้ว ให้ปิดหน้าต่าง Properties ของ Detail

5. Save Form: Main Menu
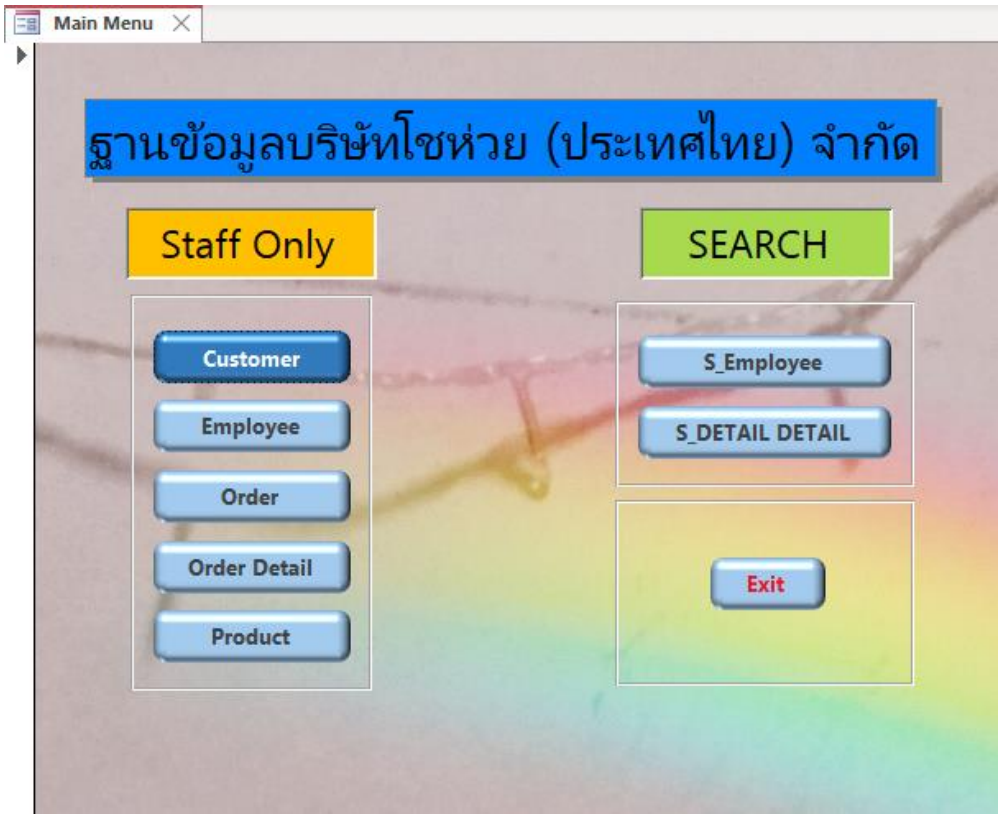
ภาพตัวอย่างหน้าจอ Main Menu